

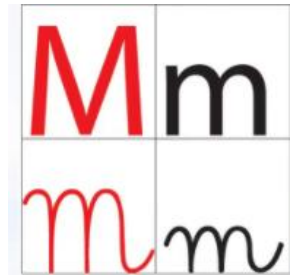

Guía n° 2 "Guía letra M"

Asignatura: Lenguaje **Docente:** Dayana Barraza **Curso:** 1° básicos
Capacidad: Conciencia fonológica, escritura, lectura **Habilidad:** Identificar, graficar, reconocer (OA 03, OA7, OA 08 LV NT)

1.- Escribe sobre las___ la sílaba que se forma al unir la consonante "m" con cada una de las vocales.

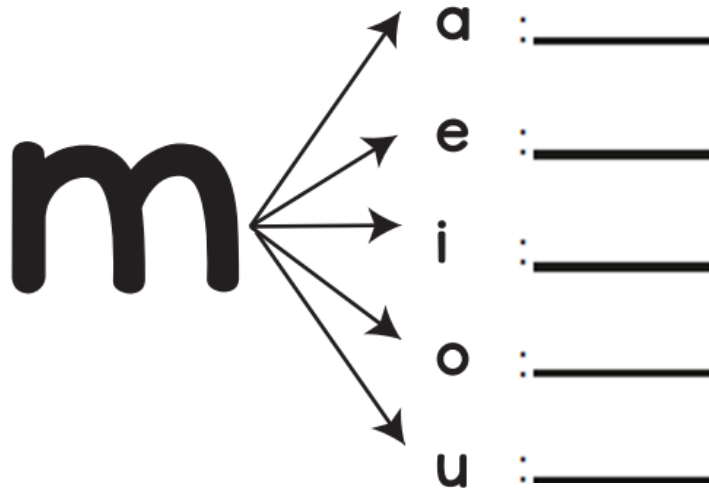

2.- Escucha el siguiente texto y luego encuentra las letras M y m presentes en el texto enciérralas con lápiz de color rojo.

La mula Lulú

La mula Lulú es malula.

Lame la miel.

Mmmm.

El lolo Emilio

mima a Lulú.

Lulú ama a Emilio.



3.- Une cada dibujo con su sílaba inicial.

ma



me



mi



mo



mu



4.- Escribe la sílaba inicial de cada dibujo.



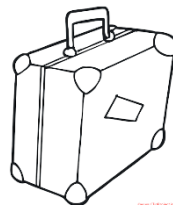

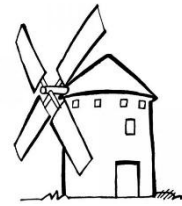







5.- Repasa el nombre de los niños ¿Quiénes son? Escribe.

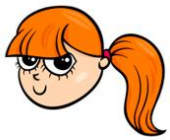

Emi



Memo



Mimí

6.- ¿Quiénes son? Escribe



y



y



y



y

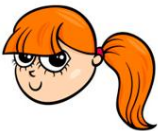

y



y

7.- Practica tu lectura

Mamá mima a Mumi.

Memo ama a Mimí.

Mi mamá me ama.

La momia mala.